



# IAWA Newsletter

2024/06

## News

- Watch: Farm construction and work at height video released
- Safety during Busy Times on the Farm
- Measures for Advancing Gender Equality (MAGNET) Website
- Tackling gender inequality in a climate-changed world: How agrifood and social protection systems can empower women and girls to build climate resilience
- Irish farmers' mental health literacy and help-seeking behaviour explored in FarMHealth study
- Relation Humain Animal - Investir dans la relation avec vos animaux pour améliorer leur bien-être, votre confort et gagner en efficacité
- SOBER e IBGE se Reúnem para Planejar 12º Censo Agropecuário de 2026 e Firmar Parceria Institucional
- Le féminisme dans l'autonomie paysanne et alimentaire - L'Atelier Paysan
- SafeHabitat Newsletter #2 - February 2024
- VIVEA CENTRE VAL DE LOIRE lance son appel d'offre spécifique Salariés/employeurs : bien ensemble dans l'entreprise
- A la rencontre des fermes High-Tech et connectées
- Recruitment: Why it's important to promote good health among employees
- BeSafe conference explores impact of stress on farmers' wellbeing
- Anticiper et réussir la transmission de son exploitation
- Setting the scene for automation in mushroom harvesting
- Lanzamiento del Observatorio de Organizaciones de Migrantes en Argentina
- Only Congress Can Fix America's Agricultural Labor Crisis
- Top Ten Reads—Putting Women at The Center of Policy Reforms to Address Agrifood Systems Transformation in Africa
- Balancing AI breeding and off-farm work commitments
- Minister McConalogue Launches the Energy and Farm Diversification Show 2024
- Do we need people along the coast – and why should young people want to stay or come back?
- Boletim – Maio 2024
- IICA en México lanza programa de radio para visibilizar el trabajo de las mujeres rurales en las Américas

## Congress

- Replay webinaire "VICTOR – Viandes et Circuits Courts : zoom sur la dimension travail"
- 8ème édition des Rencontres des Études Africaines en France
- Home
- I SEMINÁRIO INTERNACIONAL AGRICULTURAS AMAZÔNICAS (SIAAM)
- Cuarto Seminario Regional de Desarrollo Social de la CEPAL se realizará del 25 al 27 de junio enfocado en la protección social y la desigualdad
- Webinaire « Exosquelettes, quels impacts sur le travail en agriculture ? »
- [Webinaire INOSYS] Robot, énergie, transmission : regards sur 3 thématiques clés des exploitations Bovins lait
- REPLAY "QUI SONT LES JEUNES INSTALLÉS AVEC UN BAC +5 ?"

## Call for Papers

- Alas 2024

## Publications

- [Artículo] Heterogeneidad y vulnerabilidad del empleo agrario en la Argentina. Un análisis de clúster
- Rural healthcare workforce preparation, response, and work during the COVID-19 pandemic in Australia: Lessons learned from in-depth interviews with rural health service leaders
- From market-based development to value chain transformation: What markets can (not) do for rural poverty alleviation?
- Marginality in the berry fields: hierarchical ordering of food and agrarian systems in Norway
- Children needs and childcare: an illustration of how underappreciated social and economic needs shape the farm enterprise
- The impact of nursing sustainable prevention program on heat strain among agricultural elderly workers in the context of climate change
- Quels usages des médias sociaux pour accompagner le développement de pratiques agroécologiques ? Enquête en Vaucluse et Bouches-du-Rhône
- Diversity of work organization patterns in Africa: the family farm in question
- Spécificités de l'accès et de l'exercice des métiers de l'élevage au féminin
- Influence d'une expérience de travail en élevage porcin sur la représentation de cet élevage et l'attractivité du métier de salarié
- Coupler innovation technique, dans l'agroéquipement et d'organisation du travail pour arrêter l'usage du glyphosate : le cas des vignes en pente
- L' "Agriculture sous contrat" comme un nouveau régime de travail ? Le cas des contrats en pommes de terre en Belgique
- Mieux accueillir et pérenniser l'emploi des salariés agricoles
- Apprendre à travailler avec des machines en agriculture : socialisations et contradictions
- Les entreprises de travaux agricoles (ETA) en terre d'élevage L'exemple du département du Cantal
- Influence des controverses concernant l'élevage sur les représentations du métier des éleveurs et éleveuses en France en 2023
- Renouvellement des associés, salariat, robotisation : quelles évolutions pour les GAEC laitiers français ?
- Productivité du travail et efficience productive des exploitations bovines françaises : l'agrandissement, un frein ou un accélérateur à la création de richesse ?
- L'accompagnement collectif des agriculteurs en difficulté : la confiance comme pierre angulaire
- Le revenu agricole des agriculteurs en France : une forte variabilité interannuelle (2010-2022) et de grandes disparités
- Ouvrage : « Marges de manœuvre : des concepts à la transformation du travail »
- Assessing Stock Photos for Farmworker Health and Safety Education Materials
- Guide de la qualité de vie au travail
- Gender, livelihood diversification and food security: Insights from rural communities in Zambia
- The influence of robot applications on rural labor transfer
- Farm Labor Shortage in the Pennsylvania Mushroom Industry: A Gender-Sensitive Comparison of Farmer and Farmworker Perspectives
- The Farm Workforce Modernization Act and warnings from previous immigration reforms
- "You are too expensive, you need to work faster!": Ukrainian agricultural workers navigating precarities in Denmark
- Mental Health Among LGBTQ+ Farmers in the United States
- Protecting H-2A Workers' Rights and Welfare Choices New Article | Friday, June 14th, 2024 June 2024 Issue 12 The Exchange | Thursday, June 13th, 2024 United States' Consumers Seafood Purchasing Behaviors And Habits Choices New Infographic | Thursday, June 13th, 2024
- The effects of collective trauma on Iowa farmers, their communities, and sustainability outcomes
- Farmworker-Relevant Heat Exposure in Different Crop and Shade Conditions
- "I Do Not Have the Time of Being sick": Para-Occupational Exposure and Women's Health Risk Perception in an Agricultural Community
- Does reliable electricity mean lesser agricultural labor wages? Evidence from Indian villages
- [ImpaCT.Ar Desafío 58] N°7 El trabajo en la producción olivícola de la provincia de La Rioja / Rodolfo D. Cruz, Federico S. Segura Villagrán, Marco A. Cúneo Ramírez y Daiana M. Salas
- Tiempo de trabajo y formalidad laboral en el empleo asalariado agrícola de Chile y Uruguay, 2010-2018
- Tecnologías de la información y la comunicación, digitalización y trabajo en la ganadería bovina argentina del siglo XXI
- Cartografía de actividades, productores y certificadores de agricultura ecológica en Brasil

- Off-farm work, adoption of resource-conservation technology, and farm performance: evidence from banana farmers in China
- Chronic exposures to cholinesterase-inhibiting pesticides adversely affects the health of agricultural workers in India
- Loss of seasonal ranges reshapes transhumant adaptive capacity: Thirty-five years at the US Sheep Experiment Station
- Examining the gender digital divide: A case study from rural Kenya
- Les usages du numérique servent-ils toujours la durabilité des exploitations ? Le cas des maraîchers en France
- Influence du numérique sur la coordination entre acteurs dans les filières pastorales au Sénégal
- Internet Usage and Non-Farm Employment of Rural Labor: Micro-Survey Data from Rural China
- Motherhood, mothering and care among Mongolian herder women
- How agricultural extension responds to amplified agrarian transitions in mainland Southeast Asia: experts' reflections
- Understanding dairy farmers' trade-offs between environmental, social and economic sustainability attributes in feeding systems: The role of farmers' identities
- US Farm Employment and Farm Workers
- Why and how to conduct a Scoping Review of literature in the Humanities and Social Sciences? Application to free labour in agriculture - Marie Barisoux, Pierre Gasselien, Lucette Laurens, Guillaume Ollivier, 2024
- Enhancing employment conditions for migrant seasonal workers—Assessing consumer preferences for 'fair-labour' apples | Q Open | Oxford Academic
- Enhancing agency and empowerment in agricultural development projects: A synthesis of mixed methods impact evaluations from the Gender, Agriculture, and Assets Project, Phase 2 (GAAP2)
- Fishing businesses, women's entrepreneurship, and the performance of femininity
- Elevating labor concerns in small-scale fisheries: challenges to decent work in Peru's jumbo flying squid fishery

## News

### **Watch: Farm construction and work at height video released**

A new video which focuses on approaches to safely manage on-farm construction and farm maintenance projects was released at BEEF2024, the Teagasc National Beef Open Day, on June 26. Launched by the Minister of State at the Department of Agriculture, Food and the Marine with special responsibility for Farm Safety, Martin Heydon T.D., the video was produced by Teagasc health and safety specialist advisors in association with FBD Insurance and the Farm Safety Partnership advisory committee to the Health and Safety Authority. Pictured ...

### **Safety during Busy Times on the Farm**

The summer is some of the busiest times on Irish farms with many essential activities taking place. Children are on holidays from school and may be out and about on farms. Martina Donnelly discusses ways to stay safe during this busy time. It is important that we all remain vigilant while working on the farm over the summer months. Statistics from the Health and Safety Authority (HSA) show that over 90% of farm fatalities involving children had a farm vehicle or machine involved. Young children should not be allowed near tractors or farm ...

### **Measures for Advancing Gender Equality (MAGNET) Website**

<https://www.youtube.com/watch?v=GWxzqzoHgXY>

## Tackling gender inequality in a climate-changed world: How agrifood and social protection systems can empower women and girls to build climate resilience

Air pollution, rising temperatures, crop failures, and water shortages are increasing pressures on health and agrifood systems. During these crises, households often reduce food consumption, sell assets, migrate or adjust labor allocation between men and women. Women and children are at greater risk of food insecurity due to lower access to and control of productive [...]

## Irish farmers' mental health literacy and help-seeking behaviour explored in FarMHealth study

Research has found that a lack of awareness of the symptoms of mental ill health, social stigma, self-stigmatisation, rural masculine norms and poor social support are barriers that prevent farmers from seeking help from mental health services. Minister of State at the Department of Agriculture, Food and the Marine with special responsibility for Research and Development, Farm Safety and New Market Development, Martin Heydon T.D., visited the Dublin City University (DCU) School of Health and Human Performance (SHHP) today for a presentation ...

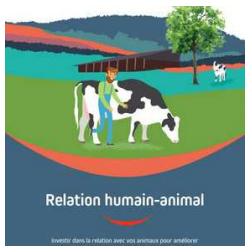

## Relation Humain Animal - Investir dans la relation avec vos animaux pour améliorer leur bien-être, votre confort et gagner en efficacité

...



## SOBER e IBGE se Reúnem para Planejar 12º Censo Agropecuário de 2026 e Firmar Parceria Institucional

Em 19/06/2024 foi realizada reunião entre SOBER e IBGE, para debater a preparação, para 2025, e realização do 12º Censo Agropecuário, em 2026. Entre os presentes o Presidente do IBGE..



## Le féminisme dans l'autonomie paysanne et alimentaire - L'Atelier Paysan

L'année des 15 ans de l'Atelier Paysan, alors que nous célébrons le travail de diffusion de l'approche collective des technologies paysannes de la coopérative, nous l'enrichissons de la perspective féministe en incluant clairement et fièrement la voix des paysannes et la perspective de subsistance dans notre projet. Pour développer cette perspective féministe, la coopérative s'est doté depuis l'AG de décembre 2023 d'un espace ...

## SafeHabitus Newsletter #2 - February 2024

Newsletter ...

## **VIVEA CENTRE VAL DE LOIRE lance son appel d'offre spécifique Salariés/employeurs : bien ensemble dans l'entreprise**

Le constat à l'origine du projet ? De nombreuses difficultés rencontrées par les chefs d'entreprises agricoles employeurs de main d'œuvre : une pénurie de main d'œuvre, un manque de compétences des salariés, un turnover important, des attentes employeurs/salariés qui diffèrent, un manque d'attractivité du secteur. Mais aussi, une mission avec laquelle ils sont bien souvent mal [...] The post VIVEA CENTRE VAL DE LOIRE lance son appel d'offre spécifique Salariés/employeurs : bien ensemble dans l'entreprise first appeared on VIVEA.



### **A la rencontre des fermes High-Tech et connectées**

Le Réseau Thématique "systèmes high-tech et connectées" s'intéresse aux exploitations qui ont fait le choix d'investir dans la robotique, des outils connectés et/ou des applications d'aide à la décision. Les deux principales motivations des éleveurs sont d'améliorer leurs conditions de travail et d'améliorer le pilotage technique du troupeau. Partez à la rencontre des 6 exploitations du réseau qui témoignent sur leur expérience ...



### **Recruitment: Why it's important to promote good health among employees**

Sick or absent staff can be costly for businesses in the meat and livestock supply chain, as it can not only be expensive but can significantly impede progress and disrupt the flow of work. Consequently, it's a good idea for employers to develop ways to manage the health and well-being of their staff. Here's some hints.

### **BeSafe conference explores impact of stress on farmers' wellbeing**

New research funded by the Department of Agriculture, Food and the Marine has been presented today, Tuesday 18 June, at the 2024 BeSafe Conference in Teagasc Ashtown by Dr. Diana Van Doorn, Teagasc Post-Doctoral Scholar (Safe Habitus) that explores the impact of stress on farmers' wellbeing. Outlining the findings of the research, Dr. Van Doorn stated: "While extensive research in Ireland and internationally shows that farmers often experience stress, there has been limited investigation into its impact on their overall wellbeing. Our ...

### **Anticiper et réussir la transmission de son exploitation**

L'enjeu du renouvellement des générations est crucial pour la profession agricole mais également pour la société car la production agricole permet la souveraineté alimentaire, l'entretien des paysages et des espaces.... Les exploitants seniors, âgés de 55 ans ou plus, représentent 44 % des effectifs et accèdent moins à la formation professionnelle continue (14% contre 17% [...]) The post Anticiper et réussir la transmission de son exploitation first appeared on VIVEA.

### **Setting the scene for automation in mushroom harvesting**

The Irish mushroom industry was invited to Teagasc Ashtown, where the Teagasc Mushroom Automation Seminar took place on Tuesday, 11 June. The event focused on mushroom harvesting automation technologies. Labour is a very significant cost of production. All mushrooms produced in Ireland are hand-harvested, as it is the only way to deliver the high-quality produce that is demanded at the moment. Labour is a key input in the mushroom sector and represents on average 44% of total input costs. Recruiting and retaining staff is the major ...

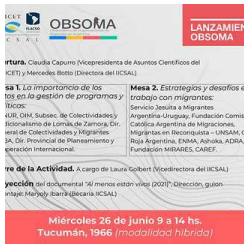

## Lanzamiento del Observatorio de Organizaciones de Migrantes en Argentina

El Instituto de Investigaciones Sociales de América Latina (IICSAL, FLACSO-CONICET) invita a participar del lanzamiento del Observatorio OBSOMA, un espacio colaborativo de recopilación, sistematización y difusión de información sobre las organizaciones sociales de migrantes en Argentina desarrollado por el Instituto.



## Only Congress Can Fix America's Agricultural Labor Crisis

America has an agricultural labor crisis and unless Congress acts quickly, Americans will rely on other countries for food, which jeopardizes national security.



## Top Ten Reads—Putting Women at The Center of Policy Reforms to Address Agrifood Systems Transformation in Africa

Addressing gender equality and women's empowerment means addressing the constraining social norms and rigid gender roles that affect women's participation in agrifood systems. As the world looks to recover and reimagine agrifood systems, increasing attention is being placed on addressing social barriers and gender-blind policies in these systems. Reports indicate that agrifood systems employ 66 [...] The post Top Ten Reads—Putting ...



## Balancing AI breeding and off-farm work commitments

By being organised and using technology, Aonghusa Fahy manages to use AI despite working full time off farm. Aonghusa farms in Tullira, just outside Ardrahan in Co. Galway. He is married to Olivia and they have two young girls, Kayla (four years) and Hallie (two). The farm is fragmented into two main blocks. The home block contains 22ha of dry land, while the remaining 36ha is in Tulla, Co. Clare, almost 36km away. Aonghusa ...

## Minister McConalogue Launches the Energy and Farm Diversification Show 2024

The Energy and Farm Diversification Show 2024 was officially launched by Minister for Agriculture, Food and the Marine Charlie McConalogue TD. The event will take place on Thursday, 18 July, 2024, at Gurteen Agricultural College, County Tipperary, and promises to be a beacon of innovation and sustainability for the agricultural sector. Launching the event, Minister McConalogue emphasised the importance of the Energy and Farm Diversification Show, stating, "We need to improve our energy security by reducing our dependence on imported fossil ...



## Do we need people along the coast - and why should young people want to stay or come back?

Identity, connection, and practical knowledge are some keywords. Using the body, head, and hands in one's own landscape, strengthen a sense of belonging, ownership and mastery - also in terms of self-sustenance- has significance on many levels. But today few children and young people are included in local, primary business processes and value chains. This... The post Do we need people along the coast - and why should young people ...



## Boletim - Maio 2024

Cara/o(s) Associada/o(s). A partir deste ano estamos retomando os Boletins da Rede de Estudos Rurais, mantendo o propósito de boletins anteriores de informar nossa/o(s) associada/o(s)...



## IICA en México lanza programa de radio para visibilizar el trabajo de las mujeres rurales en las Américas

IICA en México lanza programa de radio para visibilizar el trabajo de las mujeres rurales en las Américas mchinchilla Mon, 06/03/2024 - 13:39 Diego Montenegro, Representante del IICA en México; Tania Pérez Buendía, Directora General de Difusión Cultural y Servicio de la Universidad Autónoma de Chapingo; y Daniel Rodríguez Martínez, conductor de Radio Chapingo. Ciudad de México, 3 de junio, 2024 (IICA).- ...

## Congress



## Replay webinaire "VICTOR - Viandes et Circuits Courts : zoom sur la dimension travail"

...

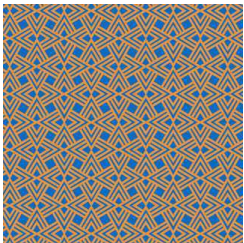

## 8ème édition des Rencontres des Études Africaines en France

8ème édition des Rencontres des Études Africaines en France marine.lejars@ird.fr mar 25/06/2024 - 11:17 Pour la première fois, Université Côte d'Azur accueille les Rencontres des Études Africaines en France du 1er au 4 juillet à Nice. Organisé par le GIS « Etudes africaines en France » et en partenariat avec Université Côte d'Azur, l'IRD et le CNRS, ce rendez-vous permet de renforcer la mise en réseau des chercheurs ...

## Home

The 86th annual meeting of the Rural Sociological Society will be held in Madison, Wisconsin, USA at the Madison Concourse Hotel July 24-28, 2024. The meeting will explore the theme of Reconceptualizing Rurality: Toward a More Diverse and Inclusive Understanding.



## I SEMINÁRIO INTERNACIONAL AGRICULTURAS AMAZÔNICAS (SIAAM)

?? Se você tem uma pesquisa inovadora, um estudo de caso interessante ou uma análise aprofundada, esta é a sua chance de compartilhar seu trabalho com cole...



## Cuarto Seminario Regional de Desarrollo Social de la CEPAL se realizará del 25 al 27 de junio enfocado en la protección social y la desigualdad

El evento busca fortalecer el diseño de políticas públicas orientadas a disminuir la desigualdad y lograr avances en materia de desarrollo social inclusivo en América Latina y el Caribe.



## Webinaire « Exosquelettes, quels impacts sur le travail en agriculture ? »

...



## [Webinaire INOSYS] Robot, énergie, transmission : regards sur 3 thématiques clés des exploitations Bovins lait

...

## REPLAY "QUI SONT LES JEUNES INSTALLÉS AVEC UN BAC +5 ?"

© RMT Travail en agriculture 2021 Mentions légales

## Call for Papers

### Alas 2024

Asociación Latinoamericana de Sociología 2024

## Publications

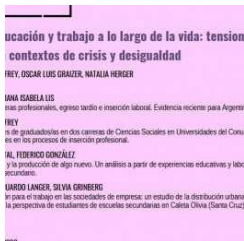

## [Artículo] Heterogeneidad y vulnerabilidad del empleo agrario en la Argentina. Un análisis de clúster

Neiman, Melina; Lombardi Mayán, Julia; Bardomás, Silvia; Bober, Gabriel; Chernobilsky, Lilia y Neiman, Guillermo (2023). Heterogeneidad y vulnerabilidad del empleo agrario en la Argentina. Un...



## **Rural healthcare workforce preparation, response, and work during the COVID-19 pandemic in Australia: Lessons learned from in-depth interviews with rural health service leaders**

Source:HEALTH POLICY145 ( ),14 DOI:10.1016/j.healthpol.2024.105085Abstract:Background: Low population density, geographic spread, limited infrastructure and higher costs are unique challenges in the delivery of healthcare in rural areas. During the COVID-19 pandemic, emergency powers adopted globally to slow the spread of transmission of the virus included population-wide lockdowns and restrictions upon movement, testing, contact tracing and vaccination programs. The aim of this research was to document the experiences of rural health ...

## **From market-based development to value chain transformation: What markets can (not) do for rural poverty alleviation?**

Publication date: July 2024Source: Journal of Rural Studies, Volume 109Author(s): Ruerd Ruben



### **Marginality in the berry fields: hierarchical ordering of food and agrarian systems in Norway**

Abstract Although being essential to sustaining food production, migrant workers continuously find themselves at the bottom of the social and power hierarchy in food and agrarian systems around the world. Effects and origins of hierarchical ordering in food and agrarian systems increasingly gather public, political, and academic attention, however, how it matters for these systems remains little understood. As ...



### **Children needs and childcare: an illustration of how underappreciated social and economic needs shape the farm enterprise**

Abstract Despite 40-year-old evidence of childcare challenges limiting women's participation in agriculture in the United States, it was not until a major societal crisis, COVID-19, that farm organizations and policy makers began to recognize that these challenges negatively impact the farm enterprise. Among farm persistence and farm transition scholars, farm households' social and economic needs, including childcare, ...

## **The impact of nursing sustainable prevention program on heat strain among agricultural elderly workers in the context of climate change**

Source:GERIATRIC NURSING58 ( ),10 DOI:10.1016/j.gerinurse.2024.05.021Abstract:Background: This study assesses a geriatric nursing -led sustainable heat prevention program for elderly agricultural workers. It targets those aged 60 and above, addressing the heightened risk of heat strain in the era of climate change. Methods: A community -based quasi -experimental design involved 120 elderly agricultural workers, divided into intervention and control groups. The program, spanning three months, included education on hydration, rest, protective ...

## **Quels usages des médias sociaux pour accompagner le développement de pratiques agroécologiques ? Enquête en Vaucluse et Bouches-du-Rhône**

Le développement à grande échelle des pratiques agroécologiques est un défi, malgré des résultats positifs en stations expérimentales et chez les agriculteurs pionniers. Pour faciliter cette généralisation, il est crucial de comprendre et d'accompagner les processus d'appropriation de ces pratiques par les agriculteurs. Alors que traditionnellement les recherches se sont concentrées sur le rôle des communautés de pairs basées sur des rencontres physiques dans ces processus d'appropriation, nous voudrions considérer le rôle des échanges virtuels ...

## **Diversity of work organization patterns in Africa: the family farm in question**

Work duration and work organization can be barriers to more attractive working conditions and decent employment in African family farms. The work is low mechanized and rely mainly on manual work from family and wage workers (Daum et al., 2023). Several studies analyze the determinants of labour allocation on farms in Africa (Benali et al. 2018; Ruml and Qaim, 2021) but they do not relate them to the tasks performed and farming systems. To better understand employment issues in the agricultural sector, this article suggests that it is necessary ...

## **Spécificités de l'accès et de l'exercice des métiers de l'élevage au féminin**

En juin 2023 dernier, la région Occitanie a voté le principe d'une aide spécifique de 2000 euros pour financer les projets d'installation des futures agricultrices. Première en France, cette initiative viendra s'ajouter aux 11 500 euros de la récente dotation Nouvel Agriculteur (DNA) prévue pour les installations des plus de 40 ans. La collectivité précise que « dans l'entrepreneuriat au féminin, le secteur de l'agriculture est celui où il y a le plus de disparités entre les femmes et les hommes »<sup>1</sup>. Cette nouvelle enveloppe vise donc à ...

## **Influence d'une expérience de travail en élevage porcin sur la représentation de cet élevage et l'attractivité du métier de salarié**

Connaissant un fort développement du salariat depuis une vingtaine d'années, l'élevage porcin breton emploie, aujourd'hui, à peu près autant d'exploitants agricoles que de salariés (en UTH, pour les exploitations d'orientation technico-économique porc, selon Agreste, 2021). Le marché de l'emploi de la filière offre de nombreuses opportunités professionnelles aux candidats. Ainsi, en 2022, l'élevage porcin représentait 18 % des offres d'emploi proposées par l'Anefa Bretagne, avec un total de 339 offres, proposant pour les trois quarts un CDI. ...

## **Coupler innovation technique, dans l'agroéquipement et d'organisation du travail pour arrêter l'usage du glyphosate : le cas des vignes en pente**

Actuellement l'arrêt de l'usage du glyphosate fait l'objet d'une controverse entre les acteurs du secteur agricole. Des situations comme les vignes en pente constituent des « impasses » à la suppression de l'usage de cette molécule, dû à l'augmentation des coûts de production liés au travail et à la mécanisation des interventions de désherbage. Dans cette étude nous avons exploré des stratégies originales développées par des viticulteurs qui parviennent à gérer les adventices et les couverts végétaux sans glyphosate dans ces situations ...

## **L' "Agriculture sous contrat" comme un nouveau régime de travail ? Le cas des contrats en pommes de terre en Belgique**

La filière de la pomme de terre de conservation "belge" est composée d'un réseau d'agriculteurs et d'usines de transformation qui tend progressivement et rapidement à s'étendre au-delà de sa frontière géographique, vers le Nord de la France. Dans la région transfrontalière de la vallée de la Lys, comme c'est de plus en plus le cas dans de nombreuses autres parties du monde, les agriculteurs sont contractuellement liés à des usines de transformation dans le cadre d'un système connu dans la littérature académique sous le nom d'agriculture ...

## **Mieux accueillir et pérenniser l'emploi des salariés agricoles**

Face à la diminution drastique de la main-d'œuvre familiale, le salariat temporaire et permanent, interne ou externe à l'exploitation, représente un enjeu important pour le renouvellement des actifs (Forget et al., 2019). A la différence des parcours à l'installation des agriculteurs, largement accompagnés en particulier par la profession, l'accès aux métiers agricoles des salariés est beaucoup moins encadré. La mise en place, pour eux, d'itinéraires professionnalisants et de dispositifs de développement des compétences, est devenue pr...

## **Apprendre à travailler avec des machines en agriculture : socialisations et contradictions**

cette communication s'appuie sur les résultats d'une enquête collective et participative menée par le collectif d'enquête POLMA1, regroupant une vingtaine de personnes (pour moitié sociologues, pour moitié paysans ou paysannes). Menée au cours de l'hiver 2024 sur un territoire caractérisé par une agriculture diversifiée à dominantes de grandes cultures, cette enquête a permis de réaliser 67 entretiens semi-directifs auprès des élèves d'un lycée agricole, ainsi que de leurs familles, leurs professeur-es et leur maître-esse de stage, avec ...

## **Les entreprises de travaux agricoles (ETA) en terre d'élevage L'exemple du département du Cantal**

Les Entreprises de Travaux Agricoles (ETA) représentent pour les agriculteurs une forme de recours à des prestataires extérieurs qui les soulage de certaines tâches techniques, chronophages ou nécessitant un matériel impossible à amortir. Cette étude de cas qui se focalise sur un département d'élevage de moyenne altitude souligne la progression récente du phénomène, la professionnalisation rapide de ce secteur d'activité, des différences structurelles fortes entre les acteurs de ce métier (statut juridique notamment) et une géographie ...

## **Influence des controverses concernant l'élevage sur les représentations du métier des éleveurs et éleveuses en France en 2023**

Delanoue et al. ont montré que les remises en cause entourant l'élevage constituent en réalité des controverses en tant que débat qui mêle une incertitude et des stratégies divergentes d'acteurs qui cherchent à faire prévaloir leur vision du monde sur celle des autres (2018). Si les perceptions de ces controverses ont été étudiées du point de vue des citoyens, celles-ci n'ont pas été étudiées du point de vue de ceux qui pratiquent l'activité controversée : les éleveurs et les acteurs du monde de l'élevage. Dans ce contexte, le projet m...

## **Renouvellement des associés, salariat, robotisation : quelles évolutions pour les GAEC laitiers français ?**

La question de l'organisation de la main-d'œuvre et de la transmission pour les exploitations laitières française est centrale. Celle-ci est plus particulièrement posée pour les exploitations sociétaires dont les GAEC. Même si ce type d'organisation reste plébiscité et pertinent dans de nombreuses situations, des signes de fragilité existent. Cela peut concerner la difficulté des jeunes agriculteurs à s'insérer dans un collectif et la nécessité de bien répartir les responsabilités. Il peut également y avoir un montant du capital important ...

## **Productivité du travail et efficacité productive des exploitations bovines françaises : l'agrandissement, un frein ou un accélérateur à la création de richesse ?**

L'objectif de ce papier est d'analyser l'évolution sur le long terme (trois décennies, 1988-2021) de la productivité du travail des éleveurs de bovins producteurs de lait et de viande et de l'efficacité productive de ces systèmes de production. En d'autres termes, nous nous interrogerons sur les liens pouvant exister entre l'agrandissement des fermes et l'éventuelle meilleure utilisation des consommations intermédiaires et du capital pour la création de valeur ajoutée.

## **L'accompagnement collectif des agriculteurs en difficulté : la confiance comme pierre angulaire**

La proportion des agriculteurs et agricultrices vivant des difficultés augmente. Ces difficultés sont des tensions entre ce qu'ils font et ce qu'ils vivent, ce qu'ils souhaiteraient faire, ce qu'ils pensent, ce en quoi ils croient et ce sur quoi ils travaillent. Les difficultés se mettent en place selon un cercle vicieux qui enferme l'agriculteur dans une situation d'inconfort et de souffrance : de multiples injonctions, l'apparition de problèmes dans le travail, le déclin des performances de la ferme, qui construit progressivement une ...

## **Le revenu agricole des agriculteurs en France : une forte variabilité interannuelle (2010-2022) et de grandes disparités**

Cette communication est structurée en trois parties. La première présente des éléments de méthode utiles à une bonne compréhension du travail réalisé. Elle apporte des précisions sur l'outil statistique pris en référence et discute des atouts et limites des indicateurs économiques retenus pour aborder la question des revenus en agriculture. La deuxième partie est conduite toutes orientations technico-économiques (OTEX) confondues. Elle traite de l'évolution des revenus dans les exploitations agricoles françaises et de leur dispersion au ...

Marges de manœuvre :  
des concepts à la transformation  
du travail



Fabien Coustaut, Mohsen Zare, Sandrine Caroly, Agnès Aublet-Cuvelier,  
Nicole Vézina, Alain Garrigou, Yves Roquelaure

### **Ouvrage : « Marges de manœuvre : des concepts à la transformation du travail »**

Les éditions Octares publient un ouvrage intitulé « Marges de manœuvre : des concepts à la transformation du travail » ; ouvrage sous la direction d'un collectif composé de Fabien Coustaut, Mohsen Zare, Sandrine Caroly, Agnès Aublet-Cuvelier, Nicole Vézina, Alain Garrigou et Yves Roquelaure. Résumé : Les marges de manœuvre... leur usage est [...] Cet article Ouvrage : « Marges de manœuvre : des concepts à la transformation du travail » ...

## **Assessing Stock Photos for Farmworker Health and Safety Education Materials**



### **Guide de la qualité de vie au travail**

...

## **Gender, livelihood diversification and food security: Insights from rural communities in Zambia**

Publication date: July 2024 Source: Journal of Rural Studies, Volume 109 Author(s): Farah Hegazi, Katongo Seyuba

## **The influence of robot applications on rural labor transfer**

Source: HUMANITIES & SOCIAL SCIENCES COMMUNICATIONS 11 (1), 18 DOI: 10.1057/s41599-024-03333-6 Abstract: Employment is a pivotal driver for ensuring and enhancing people's livelihoods, with stable employment forming the bedrock for achieving high-quality economic development. In this study, CMDS data from 2014-2018, IFR data, and micro-data from China's Second National Economic Census were utilized to analyze the impact of robot applications on rural labor migration in China, exploring both theoretical and empirical dimensions, particularly ...

## **Farm Labor Shortage in the Pennsylvania Mushroom Industry: A Gender-Sensitive Comparison of Farmer and Farmworker Perspectives**

Source: RURAL SOCIOLOGY ( ), 27 DOI: 10.1111/ruso.12546 Abstract: U.S. farmers are facing a widespread labor shortage. Previous literature on the causes, mostly written by agricultural economists, has focused on the macro-economic and political factors that have reduced the traditional agricultural labor supply from rural Latin America. In this article, we present a sociological approach that probes the settlement of immigrant farmworkers in rural communities and their associated family responsibilities as possible contributing factors to the ...

## The Farm Workforce Modernization Act and warnings from previous immigration reforms

Source: APPLIED ECONOMIC PERSPECTIVES AND POLICY ( ), 20 DOI:10.1002/aepp.13458 Abstract: Immigrants are vital to agricultural production in the United States, and nearly half the crop workforce is unauthorized. Previous attempts to reform the immigration system have not successfully legalized the farm workforce or caused substantive rise in farmworker incomes. Current proposed legislation would legalize unauthorized farmworkers, streamline the H-2A agricultural guest worker program, and provide a pathway to citizenship for H-2A workers while ...

## "You are too expensive, you need to work faster!": Ukrainian agricultural workers navigating precarities in Denmark

Source: INTERNATIONAL MIGRATION ( ), 14 DOI:10.1111/imig.13289 Abstract: Ukrainian migration to Denmark has been structured by national fast-track programmes, predominantly funnelling Ukrainians towards low-skilled and precarious jobs in Danish livestock production. However, since the recent Russian invasion, the introduction of Law L145 has entitled Ukrainians in Denmark to similar employment rights as the European Union citizens through an SL1 visa. While this opens up previously inaccessible areas of the Danish labour market, it also makes ...

## Mental Health Among LGBTQ+ Farmers in the United States

.

**Protecting H-2A Workers' Rights and Welfare** Choices New Article | Friday, June 14th, 2024  
**June 2024 Issue 12** The Exchange | Thursday, June 13th, 2024  
**United States' Consumers Seafood Purchasing Behaviors And Habits** Choices New Infographic | Thursday, June 13th, 2024

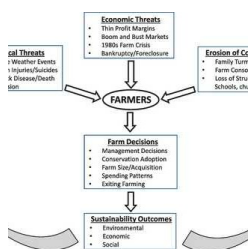

## The effects of collective trauma on Iowa farmers, their communities, and sustainability outcomes

Abstract Collective trauma refers to psychological effects that are experienced by a group of people in response to shared traumatic conditions. Farmers represent a unique population that is chronically exposed to potentially traumatic events and conditions particular to the agricultural industry. Farming communities in Iowa have experienced the farm crisis of the 1980s, decades of extreme weather events, rapidly ...

## Farmworker-Relevant Heat Exposure in Different Crop and Shade Conditions

.

## "I Do Not Have the Time of Being sick": Para-Occupational Exposure and Women's Health Risk Perception in an Agricultural Community

.

## Does reliable electricity mean lesser agricultural labor wages? Evidence from Indian villages

Source:ENERGY POLICY190 ( ),14 DOI:10.1016/j.enpol.2024.114151Abstract:Using a panel of 1,171 villages in rural India that were surveyed in the India Human Development Surveys, I perform a difference-in-differences analysis to find that improvements in electricity reliability have a negative effect on the increase in casual agricultural labor wage rates. Changes in men's wage rates are found to be affected more adversely than women's, resulting in a smaller widening of the gender wage gap. I find that better electricity reliability reduces ...

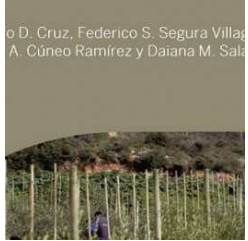

### [ImpaCT.Ar Desafío 58] N°7 El trabajo en la producción olivícola de la provincia de La Rioja / Rodolfo D. Cruz, Federico S. Segura Villagrán, Marco A. Cúneo Ramírez y Daiana M. Salas

Cruz, Rodolfo D.; Segura Villagrán, Federico S.; Cúneo Ramírez, Marco A. y Salas, Daiana M. (2024). El trabajo en la producción olivícola de la provincia de...

## Tiempo de trabajo y formalidad laboral en el empleo asalariado agrícola de Chile y Uruguay, 2010-2018

La ruralidad en los países del Cono Sur de América Latina no escapa a las tendencias globales en materia de transformaciones productivas y sociales de sus agriculturas. El crecimiento de los precios de las materias primas y la demanda creciente de alimentos, se da en el marco de un ciclo de expansión productiva con el consiguiente impacto en los mercados de trabajo. En este sentido, resulta necesario debatir acerca de estos procesos productivos integrados al mercado global y las condiciones sociolaborales que generan los mismos, particularmente ...



### Tecnologías de la información y la comunicación, digitalización y trabajo en la ganadería bovina argentina del siglo XXI

Desde la expansión agrícola de inicios de los años noventa, la ganadería bovina argentina ha experimentado un proceso de intensificación productiva en el marco de la relocalización geográfica de la actividad. Estos cambios, dados centralmente a partir de transformaciones en la alimentación, la sanidad y la genética, se desarrollaron conjuntamente con avances en las tecnologías de la información y la comunicación (TIC). El desarrollo ...



### Cartografía de actividades, productores y certificadores de agricultura ecológica en Brasil

El objetivo de este artículo es proporcionar una visión general de la distribución geográfica de la agricultura orgánica en Brasil, teniendo en cuenta las agencias certificadoras, la presencia de los agricultores por región y el panorama de las actividades de este sistema de producción agrícola. La investigación adoptó un enfoque cuantitativo, basado en la literatura, caracterizado como exploratorio y descriptivo. Los datos fueron ...

## Off-farm work, adoption of resource-conservation technology, and farm performance: evidence from banana farmers in China

Source:APPLIED ECONOMICS (), , 15 DOI:10.1080/00036846.2024.2364926Abstract:Resource-conservation technology (RCT) can optimize the use of natural resources, reduce waste, and promote sustainability in agricultural development. However, the dissemination of RCT among small-scale farmers still remains at a low level in developing countries. This paper examines the impact of off-farm work on farmers' adoption of RCT using the endogenous switching probit (ESP) model, detects mediating factors between them, and further explores the farm p...

## Chronic exposures to cholinesterase-inhibiting pesticides adversely affects the health of agricultural workers in India

Source:ENVIRONMENTAL RESEARCH252 (),, 11 DOI:10.1016/j.envres.2024.118961Abstract:Biomonitoring of pesticide exposure has become a public concern because of its potential health effects. The present study investigated the acetylcholinesterase (AChE) inhibitory levels and their associated health effects in agricultural areas in Telangana, India. This cross-sectional included 341 exposed participants and 152 control participants from agricultural areas. A structured questionnaire was completed and blood and urine samples were collected to ...

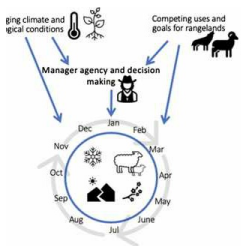

## Loss of seasonal ranges reshapes transhumant adaptive capacity: Thirty-five years at the US Sheep Experiment Station

Abstract Transhumance is a form of extensive livestock production that involves seasonal movements among ecological zones or landscape types. Rangeland-based transhumance constitutes an important social and economic relationship to nature in many regions of the world, including across the Western US. However, social and ecological drivers of change are reshaping transhumant practices, and managers must adapt to ...

## Examining the gender digital divide: A case study from rural Kenya

Worldwide, cell phones are used by 5.4 billion people. They are becoming increasingly prevalent in the rural areas of low- and middle-income countries (LMICs), providing smallholder farmers with access to agricultural markets. If they reduce information asymmetries between women and men farmers, they can also contribute to closing the gender gap in agricultural productivity. So [...]



## Les usages du numérique servent-ils toujours la durabilité des exploitations ? Le cas des maraîchers en France

Le numérique est souvent considéré comme un levier pour renforcer la durabilité des exploitations agricoles. Pourtant, ses effets sont controversés. L'article les analyse grâce à une enquête originale menée auprès de 157 maraîchers. Le numérique est considéré à travers la diversité de ses usages. Les auteures mobilisent une méthode d'appariement pour analyser la relation entre quatre usages du numérique et six objectifs de durabilité. ...



## Influence du numérique sur la coordination entre acteurs dans les filières pastorales au Sénégal

Les filières pastorales au Sénégal connaissent ces dernières années l'émergence de nouvelles formes de circulation d'information et de coordination basées sur l'utilisation du numérique. Les acteurs de ces filières, déjà équipés de téléphones mobiles depuis le début du XXIe siècle, commencent à utiliser le smartphone et ses fonctionnalités : vocaux, transferts d'images et de vidéo au sein de groupes de discussion, transferts d'argent. ...

## Internet Usage and Non-Farm Employment of Rural Labor: Micro-Survey Data from Rural China

Source: SOCIAL INDICATORS RESEARCH ( ), 2022 DOI:10.1007/s11205-024-03363-2 Abstract: Under the dual background of rapid development of the digital economy and ongoing social transformation, fostering non-farm employment among rural laborers can effectively optimize resource allocation and propel rural economic growth. Consequently, this study empirically investigates the influence of Internet utilization on rural laborers' non-farm employment and its underlying mechanisms, employing Probit models and utilizing data from 1,569 micro-surveys ...



## Motherhood, mothering and care among Mongolian herder women

Abstract As interest in women's roles in agriculture increases, research on women livestock-keepers remains limited. Advances in feminist scholarship highlight farming women's dual roles in agricultural production and biological and socio-cultural reproduction, including women's uncompensated labor in child-bearing, child-rearing and home-making. To expand knowledge about women pastoralists' lived experiences, ...

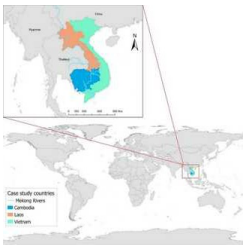

## How agricultural extension responds to amplified agrarian transitions in mainland Southeast Asia: experts' reflections

Abstract Recent decades have witnessed widespread agrarian transitions in mainland Southeast Asia. This paper examines how agrarian transitions are shaped by multiple drivers of change, and how these interwoven processes have triggered shifts in agricultural extension practices in three countries in the Lower Mekong Basin: Laos, Cambodia, and Vietnam. Drawing on interviews with experts working on the fields of ...

## Understanding dairy farmers' trade-offs between environmental, social and economic sustainability attributes in feeding systems: The role of farmers' identities

Journal of Agricultural Economics, EarlyView.

## US Farm Employment and Farm Workers

"US Farm Employment and Farm Workers" published on by Oxford University Press.

## Why and how to conduct a Scoping Review of literature in the Humanities and Social Sciences? Application to free labour in agriculture - Marie Barisau, Pierre Gassel, Lucette Laurens, Guillaume Ollivier, 2024

Literature reviews stand as familiar and relevant tools within the research community, as mean to produce a state of knowledge to justify the relevance of a res...

	Alternative 1	Alternative 2
	€ 2.49/kg	€ 1.50/kg
	€ 10/h	€ 12/h
€/s	50 €/day	25 €/day
	40 h/week	50 h/week
	mandatory	not mandatory
	6 m <sup>2</sup> /single room	12 m <sup>2</sup> /single room

## Enhancing employment conditions for migrant seasonal workers—Assessing consumer preferences for 'fair-labour' apples | Q Open | Oxford Academic

Abstract. Criticisms over labour practices in agricultural production often target the living and working conditions of migrant seasonal workers. This arti



## **Enhancing agency and empowerment in agricultural development projects: A synthesis of mixed methods impact evaluations from the Gender, Agriculture, and Assets Project, Phase 2 (GAAP2)**

Publication date: May 2024 Source: Journal of Rural Studies, Volume 108 Author(s): Agnes R. Quisumbing, Ruth Meinzen-Dick, Hazel J. Malapit, Greg Seymour, Jessica Heckert, Cheryl Doss, Nancy Johnson, Deborah Rubin, Giang Thai, Gayathri Ramani, Emily Meyers, Agnes Quisumbing, Ruth Meinzen-Dick, Hazel Malapit, Malick Dione, Jessica Heckert, Hazel Malapit, Elena M. Martinez, Audrey Pereira, Greg Seymour

## **Fishing businesses, women's entrepreneurship, and the performance of femininity**

Publication date: May 2024 Source: Journal of Rural Studies, Volume 108 Author(s): Madeleine Gustavsson

## **Elevating labor concerns in small-scale fisheries: challenges to decent work in Peru's jumbo flying squid fishery**

Source: MARITIME STUDIES 23 (2), 13 DOI: 10.1007/s40152-024-00368-y Abstract: Despite growing attention on severe labor abuses in seafood production, questions remain about the broader range of challenges to decent work in the sector. Small-scale fisheries (SSFs) in particular have received relatively little attention from a labor-focused perspective. Motivated by this gap, this study elaborates a methodology to assess working conditions in SSFs across multiple dimensions of decent work, specifically through a case study of the artisanal jumbo ...